

MASSANLEITUNG / INSTRUCTIONS for MEASURING

Modelle / Models:

- Modell „**VOLLRINDLEDER**“ (Art.-Nr. 99100) Bis zu 4 Farben wählbar ohne Aufpreis
Model „**FULL LEATHER**“ (Art.-Nr. 99100) Choose from 4 different leather colors
- Modell „**SYDNEY**“ (Art.-Nr. 99110) Leder/Leinen kombiniert
Model „**SYDNEY**“ (Art.-Nr. 99110) Leather/canvas mix
- Modell „**PETROL**“ (Art.-Nr. 99130) Leder/Leinen kombiniert
Model „**PETROL**“ (Art.-Nr. 99130) Leather/canvas mix
- Modell „**MONACO**“ (Art.-Nr. 99140) Leder mit extra steifem Leinen kombiniert
Model „**MONACO**“ (Art.-Nr. 99140) Extra stiff Leather/canvas mix
- Modell „**MONACO COMFORT**“ (Art.-Nr. 99145) Leder/Leinen kombiniert
Model „**MONACO COMFORT**“ (Art.-Nr. 99145) Leather/canvas mix
- Modell „**SPEZIAL**“ (Art.-Nr. 99170) Doppelleinen, Farben: blau/weiß
Model „**SPEZIAL**“ (Art.-Nr. 99170) Double canvas blue/white
- Modell „**MONACO FUSION**“ (Art.-Nr. 99150) Leder/Kautschuk/Baumwolle
Farben: blau/weiß/schwarz
Model „**MONACO FUSION**“ (Art.-Nr. 99150) Leather/canvas/Elastomer mix
Color: blue/white/black

Maße / Measurements:

1. Rückenweite (Schulterknochen außen bis Schulterknochen außen)
Back width (from outside shoulder bone to outside shoulder bone) _____ cm
2. Schulterweite, minus 3 cm
Shoulder width, minus 3 cm _____ cm
3. Brustumfang
Chest measurement _____ cm
4. Taillenumfang
Waist measurement _____ cm
5. Hüftumfang
Hip measurement _____ cm
6. Oberarmumfang, ganz oben
Upper arm in diameter/at very top _____ cm
7. Faustumfang
Fist in diameter _____ cm
8. Gewünschte Jackenlänge
Desired jacket length _____ cm
9. Gewünschte obere Ärmellänge
Desired upper sleeve length _____ cm
10. Gewünschte gesamte Ärmellänge
Desired total sleeve length _____ cm
11. Körpergröße
Height _____ cm
12. Konfektionsgröße
Standard size _____ cm
13. Farbwunsch
Choice of color _____
14. Sonstiges
Other details _____

- Rechtsschütze / right-hander Linksschütze / left-hander
 männlich / male weiblich / female

Tragen Sie bitte beim Maßnehmen Ihre normale Schießunterbekleidung, keine Pullover oder sonstiges. Messen Sie nicht zu weit aber auch nicht zu eng. Beachten Sie unbedingt die Abbildungen, besonders die Längenmaße.

Please wear your normal shooting underwear when taking measurement, no extra jumpers or clothing. Do not measure too loosely or too tightly. Strictly adhere to the diagrams on this page, particularly in the case of the length measurements.

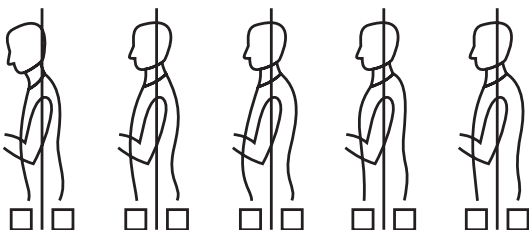
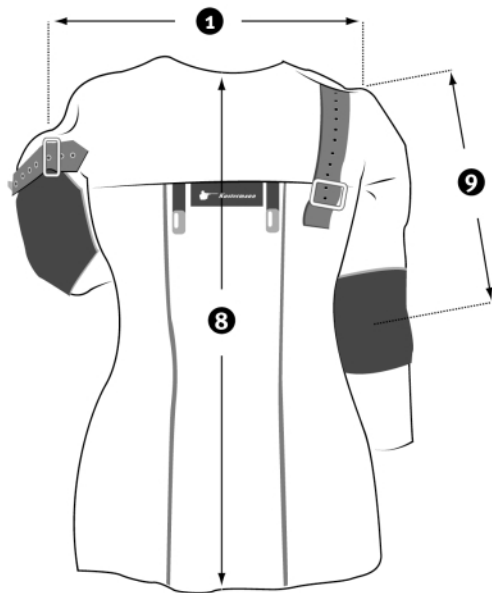
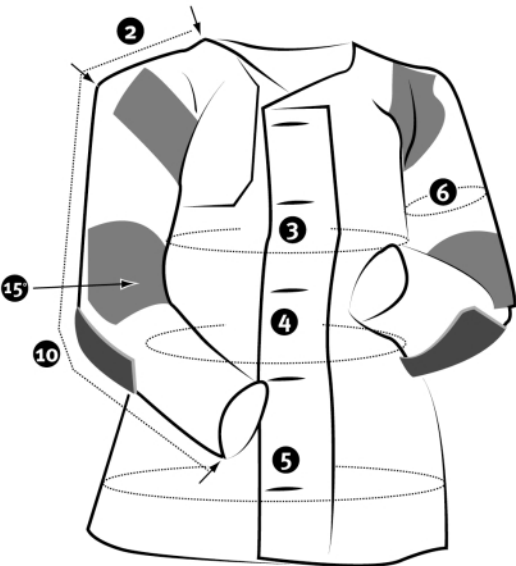

Bitte kreuzen Sie Ihre Körperform vorne und hinten an.
Please state the shape of your body.

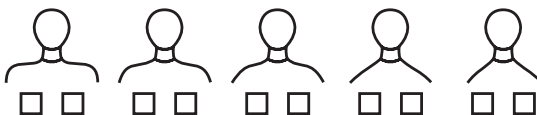

Bitte kreuzen Sie die Form Ihrer linken und rechten Schulter an.
Please state the shape of your right and left shoulder.

Name des Kunden / Name of customer _____
 Straße / Street _____
 Wohnort / Town _____
 Telefon/Fax / Fon/Fax _____
 EMail _____

MASSANLEITUNG / INSTRUCTIONS for MEASURING

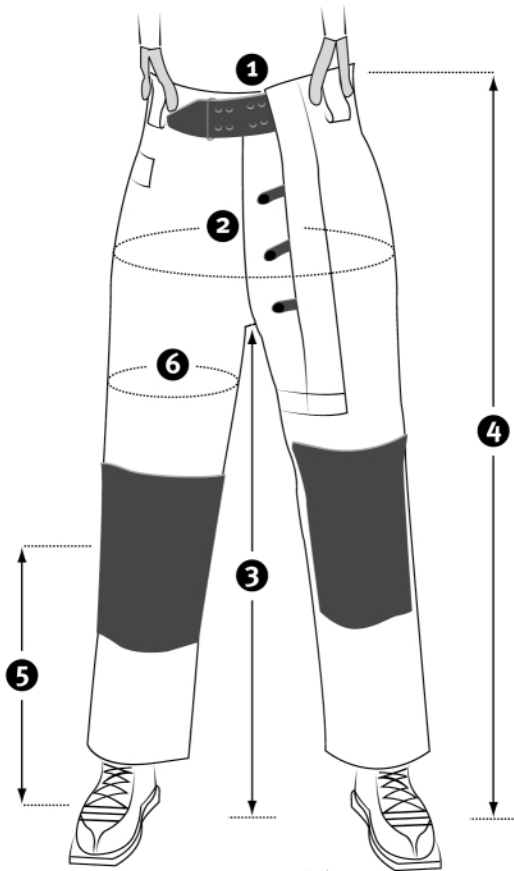

Modelle / Models:

- Modell „**MONACO**“ (Art.-Nr. 99210) Vorne Glattleder blau, hinten Doppelleinen weiß, Ledereinfassungen in blau, oder nach Wunsch.
Model „**MONACO**“ (Art.-Nr. 99210) Front side leather blue, back part canvas white
- Modell „**1**“ (Art.-Nr. 99220) Doppelleinen mit Glattledereinfassungen. Farben schwarz oder nach Wunsch
Model „**1**“ (Art.-Nr. 99220) Double canvas with leather waist band , color black
- Modell „**FUSION**“ (Art.-Nr. 99225) Leder/Kautschuk/Baumwolle mit Glattledereinfassungen. Farben weiß/schwarz oder nach Wunsch
Model „**FUSION**“ (Art.-Nr. 99225) Canvas/Elastomer with leather waist band
Color: white/black or choice of color

Maße / Measurements:

1. Taillenumfang
Waist measurement _____ cm
2. Hüftumfang
Hip measurement _____ cm
3. Innenlänge
Inner length _____ cm
4. Außenlänge ist:
Hüftknochenoberkante bis Boden plus 5 cm ist gesamt
Outer length is:
Hip joint/upper edge down to floor plus 5 cm, making in total _____ cm
5. Kniescheibenunterkante bis Boden
Knee cap/bottom edge down to floor _____ cm
6. Oberschenkelumfang
Thigh measurement _____ cm
7. Konfektionsgröße
Standard size _____ cm
8. Körpergröße
Height _____ cm
9. Farbwunsch
Choice of color _____ cm
10. Sonstiges
Other details _____ cm

- Rechtsschütze / right-hander Linksschütze / left-hander
 männlich / male weiblich / female

Tragen Sie bitte beim Maßnehmen Ihre normale Schießunterbekleidung, keine Jeans oder dicke Hosen.
Messen Sie nicht zu weit aber auch nicht zu eng. Beachten Sie unbedingt die Abbildungen.
Please wear your normal shooting underwear, no jeans or thick trousers. Do not measure too loosely or too tightly. Strictly adhere to the diagrams.

ALLE LÄNGEN BIS ZUM BODEN MESSEN !
ALL LENGTH MEASUREMENTS TO BE TAKEN DOWN TO THE FLOOR !

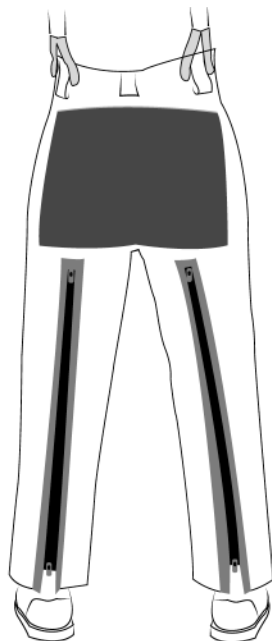

Name des Kunden / Name of customer _____
Straße / Street _____
Wohnort / Town _____
Telefon/Fax / Fon/Fax _____
EMail _____